

<< Back

Domae

*Pravo rješenje za
kućanske instalacije*

Ponuda za kućanstvo

2003



Merlin Gerin

Schneider
 **Electric**

Mi činimo više s električnom energijom



Domae Pravo rješenje za kućanske instalacije

Sukladnost sa europskim i internacionalnim standardima

Tvrtka Schneider Electric jamči najvišu razinu kvalitete cjelokupnog Domae proizvodnog programa prvenstveno namjenjenog za kućanske instalacije. Visoku kvalitetu proizvoda osigurali smo sukladno ISO 9001/2000 standardima.

Također, garantiramo potpuno sukladnost Domae programa sa europskim i internacionalnim standardima (EN/ IEC 60898, EN/IEC 61008, ...)



Za Domae proizvodni program, tvornice sukladne ISO 9001/2000 standardima

Brzi izbor i jednostavna ugradnja

Brzi izbor Domae prekidača, Domae strujnih zaštitnih sklopki i razvodnih ormara zahvaljujući malom broju katalogskih brojeva. Jednostavna ugradnja i oičenje pomoću kabela ili sabirnice u atraktivnim podbuknim ili nadbuknim razvodnim ormarima.



- Za zaštitu el. uređaja od struja kratkog spoja ili preopterećenja: Domae prekidači

- Za zaštitu osoba od strujnog udara i el. instalacije od mogućnosti izbijanja požara: Domae strujne zaštitne sklopke



- Kvalitetne priključne stezaljke za odvijač sa ravnim ili križnim završetkom
- oičenje: kabelom ili viličastom sabirnicom



- Za jednostavnu ugradnju: Mini Pragma razvodni ormari

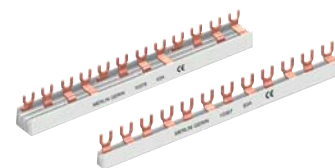

- Za brzo oičenje: Domae viličaste sabirnice

Potpuna zaštita osoba i el. uređaja

Domae prekidači, Domae strujne zaštitne sklopke i razvodni ormari pružaju potpunu zaštitu osoba i el. uređaja od mogućnosti izbijanja požara, mogućih strujnih udara uslijed struja kratkog spoja, preopterećenja ili rada neispravnih el. uređaja.



Profesionalan i atraktivan dizajn

Atraktivno dizajnirani Mini Pragma razvodni ormari i Domae zaštitni uređaji nenametljivo će se uklopiti u svaki prostor.



Domae uvijek dostupan na policama naših distributera





Domae Pravo rješenje za kućanske instalacije

Domae minijaturni automatski prekidači

- Prekidna moć: 6000A prema IEC 60898
 - Nazivni napon: 230...400V AC, 50Hz
 - Nazivna struja: 6 - 40A
 - Priključak: kabel do 25mm² i viličaste sabirnice (odozgo/odozdo)
 - Krivulje okidanja: - B kratkospojna zaštita djeluje između 3In i 5In
- C kratkospojna zaštita djeluje između 5In i 10In
- Namjena:** Zaštita el. instalacije od struja kratkog spoja ili preopterećenja



Br. polova	Struja (A)	Kataloški br.	
		B krivulja	C krivulja
1P	6	11521	11711
	10	11522	11712
1 *	16	11524	11714
	20	11525	11715
	25	11526	11716
	32	11527	11717
	40	11528	11718

Br. polova	Struja (A)	Kataloški br.	
		B krivulja	C krivulja
3P	6	11651	11741
	10	11652	11742
1 3 5 * * *	16	11654	11744
	20	11655	11745
	25	11656	11746
	32	11657	11747
	40	11658	11748

Domae sabirnice

- Nazivna struja: 63A
- Presjek sabirnice: 10mm²

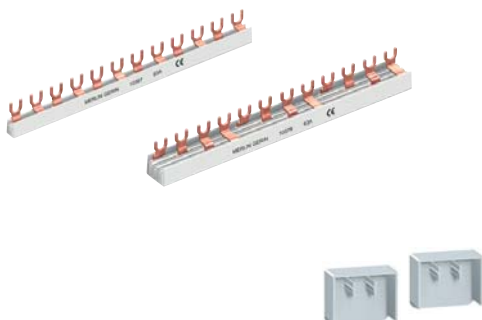

Vrsta (*)		Br. modula od 9mm	Kataloški br.
Izolirane sabirnice:	1P	24	10355
		108 (1m)	10357
	3P	24	10656
		108 (1m)	10660
Neizolirane sabirnice:	1P	108 (1m)	10645
Set od 4 konektora (za kabel do 25mm ²)			10397
Komplet od 10 krajnjih poklopaca:	za 3P sabirnice		10399
	za 1P i 3P sabirnice		10396

(*) - SVE sabirnice su viličastog tipa

Domae strujne zaštitne sklopke

- Sukladani IEC 61008 standardu
 - Nazivni napon: 230...400V AC, 50Hz
 - Nazivna struja: 25 i 40A
 - Osjetljivost: 30, 300 i 500mA, AC klasa uređaja
 - Priključak: kabel do 35mm² i viličaste sabirnice (*odozdo*)
- Namjena: Zaštita osoba od strujnog udara i el. instalacije od mogućnosti izbijanja požara usljed proboja na izolaciji



Br. polova	Struja (A)	Osjetljivost (mA)	Kataloški br.
2P	25	30	11024
		300	16832
40	40	30	11025
		300	11026
		500	11027

Br. polova	Struja (A)	Osjetljivost (mA)	Kataloški br.
4P	25	30	11028
		300	16833
		500	11031
40	40	30	11029
		300	11030
		500	11032

Kombinacija prekidača i strujne zaštitne sklopke



- Prekidna i uklopna moć: 6000A prema IEC 60898
- Nazivni napon: 230V AC, 50Hz
- Nazivna struja: 6 - 40A
- Osjetljivost: 30 i 300mA, AC klasa uređaja
- Priključak kabela: do 16mm²
- Prednost: - manje dimenzije uređaja štede na prostoru u razvodnom ormaru
- Namjena: - Zaštita osoba od strujnog udara i potpuna zaštita el. instalacije od kratkog spoja i proboja na izolaciji (*požara*)

Br. polova	Osjetljivost (mA)	Struja (A)	Kataloški br.	
			B krivulja	C krivulja
1P+N	30	6	19651	19661
		10	19653	19663
		16	19655	19665
		20	19656	19666
		25	19657	19667
		32	19658	19668
		40	19659	19669
		300	300	6
10	19673			19683
16	19675			19685
20	19676			19686
25	19677			19687
32	19678			19688
40	19679			19689





Domae Pravo rješenje za kućanske instalacije

Mini Pragma razvodni ormari



- Sukladani IEC 439.3 standardu
- Boja: bijeli RAL 9003
- Materijal: izolacijski, samogasivi s termičkom izdržljivošću 650°C/30s
- Nazivna struja: 63A
- Kapacitet: 4 - 36 polova od 18mm
- Izvedbe: - pod•bukna i nad•bukna
- prozirna i bijela vrata
- Isporuka uključuje: - sabirnice nule i zemlje
- naljepnice za natpis ispod Domae zaštitnih uređaja
- Stupanj zaštite od stranih tijela i vode: IP40
- Otpornost na udarce: IK07
- Klasa zaštite od indirektnog dodira: klasa 2

pod•bukni, 1-3 reda

Broj redova	Kapacitet (18 mm)	Sabirnice nule i uzemljenja (br. priključaka)	Kataloški br.	
			Bijela vrata	Prozirna vrata
1	4	2 x 4	13371	13301
	6	2 x 4	13372	13302
	8	2 x 8	13373	13303
	12	2 x 4 + (2 x 8)	13374	13304
	18	2 x 16	13375	13305
2	24	2 x 16	13932	13942
3	36	2 x 22	13933	13943

Isporuka sa sabirnicama nule i zemlje.

nad•bukni, 1-3 reda

Broj redova	Kapacitet (18mm)	Sabirnice nule i uzemljenja (br. priključaka)	Kataloški br.	
			Bijela vrata	Prozirna vrata
1	4	2 x 4	13376	13366
	6	2 x 4	13377	13367
	8	2 x 8	13378	13368
	12	2 x 4 + (2 x 8)	13379	13369
	18	2 x 16	13380	13370
2	24	2 x 16	13912	13922
3	36	2 x 22	13913	13923

Isporuka sa sabirnicama nule i zemlje.

Dodatni pribor



3735

Dodatni pribor	Kataloški br.
bravica: za Mini Pragmu 1rednu	14180
2 i 3 rednu	13315
kit za pod•buknu monta•u u šupljem zidu (npr.: zid od gips ploča)	13360
naljepnice sa simboličkim prikazom trošila	13735

Dimenzije i ugradnja

nad•bukni

Zidno kućište:

- brza i jednostavna ugradnja
- podešavanje po vertikali okretanjem kućišta
- DIN šine pojedinačno rastavljive
- dovoljan prostor za prolaz kabela iza DIN šine

- lomivi uvodnici za kabele

- isporuka sa sabirnicama nule i zemlje

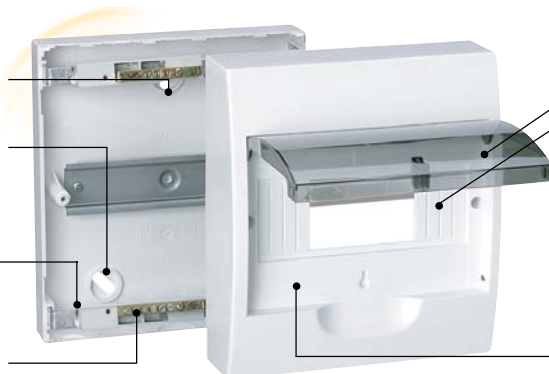

Nosač i vrata:

- blago zakrivljena vrata
- slijepi pokrovi
- označavanje el. krugova pomoću naljepnica (razvodni ormar se isporučuje sa jednom naljepnicom za svaki red),
- naljepnice sa simboličkim prikazom trošila i bravica za zaključavanje vrata (posebno se naručuje)

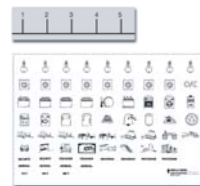

- simbol ponude za kućanstvo:

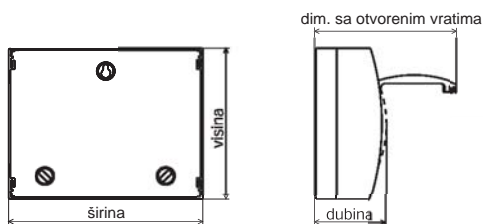

Broj redova	Kapacitet (od 18mm)	Dimenzije ormara visina x širina x dubina (u cm)	dim. sa otvorenim vratima (u cm)
1	4	20 x 11 x 9,5	19
	6	20 x 14,5 x 9,5	19
	8	20 x 18,5 x 9,5	19
	12	20 x 25,5 x 9,5	19
	18	22 x 36 x 10	20
2	24	22,5 x 25,5 x 10	34
3	36	45 x 25,5 x 10	34

pod•bukni

Zidno kućište:

- brza i jednostavna ugradnja
- ugradbena dubina: 7cm
- za ugradnju u punom zidu (cigla, beton,...)
- za ugradnju u šupljem zidu (od gips ploča,...) naručiti kit za pod•buknu montažu (kataloški br.: 13360)
- DIN šine pojedinačno rastavljive
- dovoljan prostor za prolaz kabela iza DIN šine

- lomivi uvodnici za kabele

- isporuka sa sabirnicama nule i zemlje

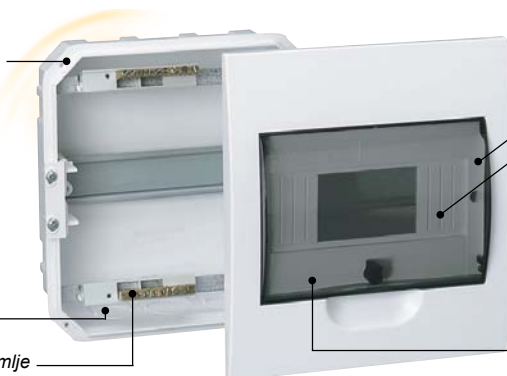

Nosač i vrata:

- blago zakrivljena vrata
- slijepi pokrovi
- označavanje el. krugova pomoću naljepnica (razvodni ormar se isporučuje sa jednom naljepnicom za svaki red),
- naljepnice sa simboličkim prikazom trošila i bravica za zaključavanje vrata (posebno se naručuje)



- simbol ponude za kućanstvo:

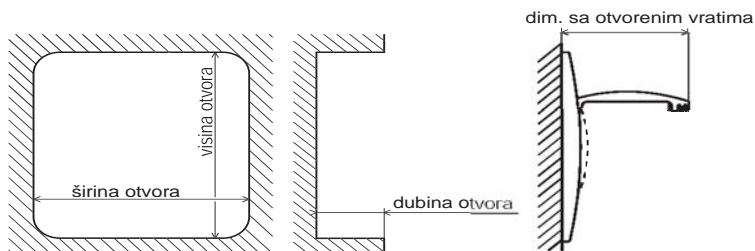

Broj redova	Kapacitet (od 18mm)	Dimenzija otvora visina x širina x dubina (u cm)	Dim sa otvorenim vratima (u cm)
1	4	21,5 x 13 x min. 6,5	12
	6	21,5 x 16,5 x min. 6,5	12
	8	21,5 x 20,5 x min. 6,5	12
	12	21,5 x 27,5 x min. 6,5	12
	18	24 x 38,5 x min. 7,6	13
2	24	33 x 28,5 x min. 7,6	26
3	36	45,5 x 28,5 x min. 7,6	26





Domae Pravo rješenje za kućanske instalacije

Primjer el. instalacije za 60m² stambenog prostora

- 1 Domae strujna zaštitna sklopka
2 polna C16, 30mA
- 2 Domae prekidača
1 polni C10
- 5 Domae prekidača
1 polni C16
- 1 Mini Pragma nad•bukni razvodni ormar
(isporuka sa sabirnica nule i zemlje)
12 modula od 18mm
- 1 Domae viličasta sabirnica

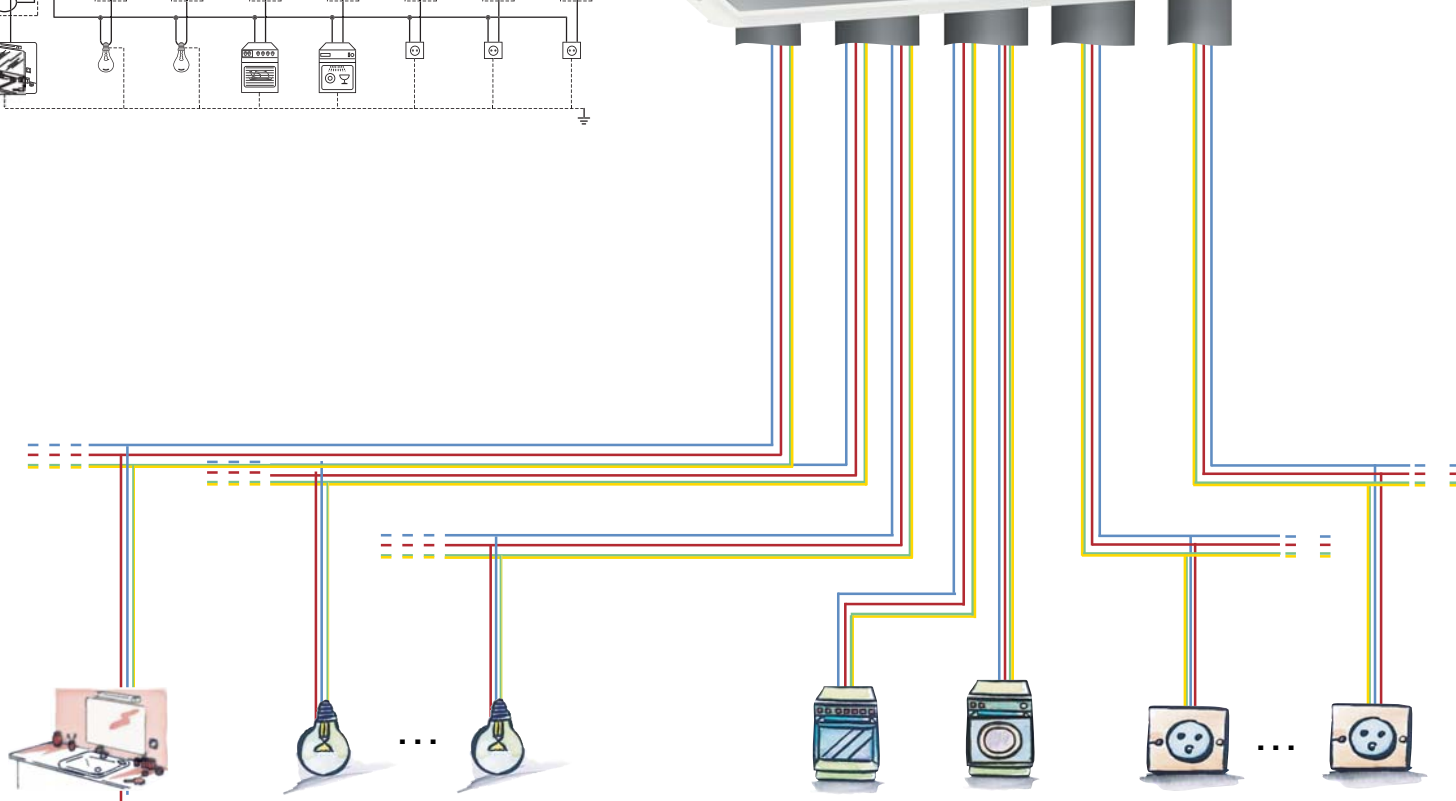
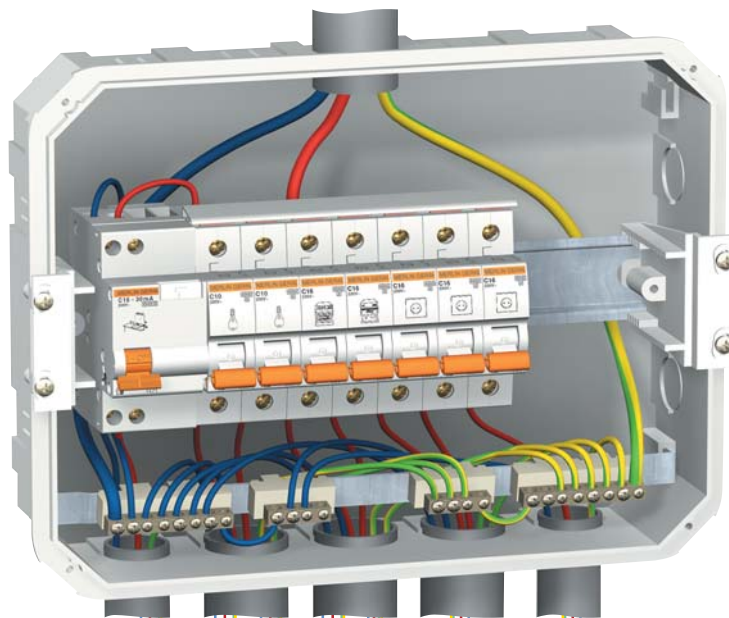
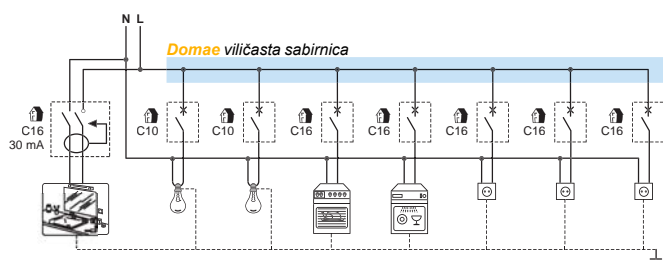

Schneider Electric d.o.o.

Fallerovo šetalište 22
10000 Zagreb
tel: +385 1 36 67 100
fax: +385 1 36 67 111
www.schneider-electric.hr

Ruđera Boškovića 20
21000 Split
tel: +385 21 470 165
fax: +385 21 470 926

Ovlašteni distributer:



